

**Fazenda 419 alqueires ( 2.030 hectares ) dupla aptidão Buritis-  
MG**





*Ver no site*

**Fazenda 419 alqueires ( 2.030 hectares ) dupla aptidão Buritis-MG  
Localizada a 14 km do asfalto, 110 km de Formosa-GO, 195 km de Brasília, 395 km de Goiânia.**

**A fazenda possui outorgas para irrigação em 380 hectares.**

**Toda formada e aberta exceto sua reserva legal, sendo 23 divisões de pastos.**

**Área para plantio: 1.100/ha, Está no pasto.**

**30% da reserva ficou na Serra.**

**Solo: vermelho e amarelo boa para lavoura**

**Vegetação: cerrado e mata virgem**

**Hidrografia: 01 Rio, 03 córregos.**

**Já tem outorgas para 380 hectares**

**\*Benfeitorias: 01 Sede boa com piscina e área de churrasqueira, 02 barracões para máquinas, precisando de reparos.**

**03 casas para funcionários, 01 curral na sede precisando de reparos, 01 retiro com casa boa, 01 curral redondo com cordoalha, completo,**

**23 divisões de pastos, Todos pastos com bebedouros, 01 poço artesiano, 01 confinamento desativado, Luz**

**elétrica**

**Todas as cercas são de arame liso na aroeira**

**Documentação ok**

**Valor R\$ 60.000.000,00 Analisa propostas**

**Atenção: As informações contidas neste anúncio estão sujeitas a sofrer alterações a qualquer tempo sem nenhum aviso prévio, por favor confirme!**

**\* Tratamos direto com o proprietário do imóvel.**

**\* Negocie com corretor credenciado exija o CRECI ( não fique frustrado na hora de fechar seu negocio ).**

**[www.milfazendas.com.br](http://www.milfazendas.com.br)**



An aerial photograph of a vast, green landscape, likely a rural or agricultural area. The terrain is hilly and covered in dense vegetation, with scattered trees and patches of lighter green. A network of dirt roads or paths is visible, winding through the fields. In the distance, there are more hills and a small cluster of buildings. The overall scene is bright and clear, suggesting a sunny day.

**MIL**  
**FAZENDAS**



MIL  
FAZENDAS

00 ha)  
Lirios (640 ha)  
Vermelha (271 ha)

re - MG

s

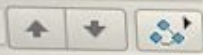

Principal

quetas

em 3D

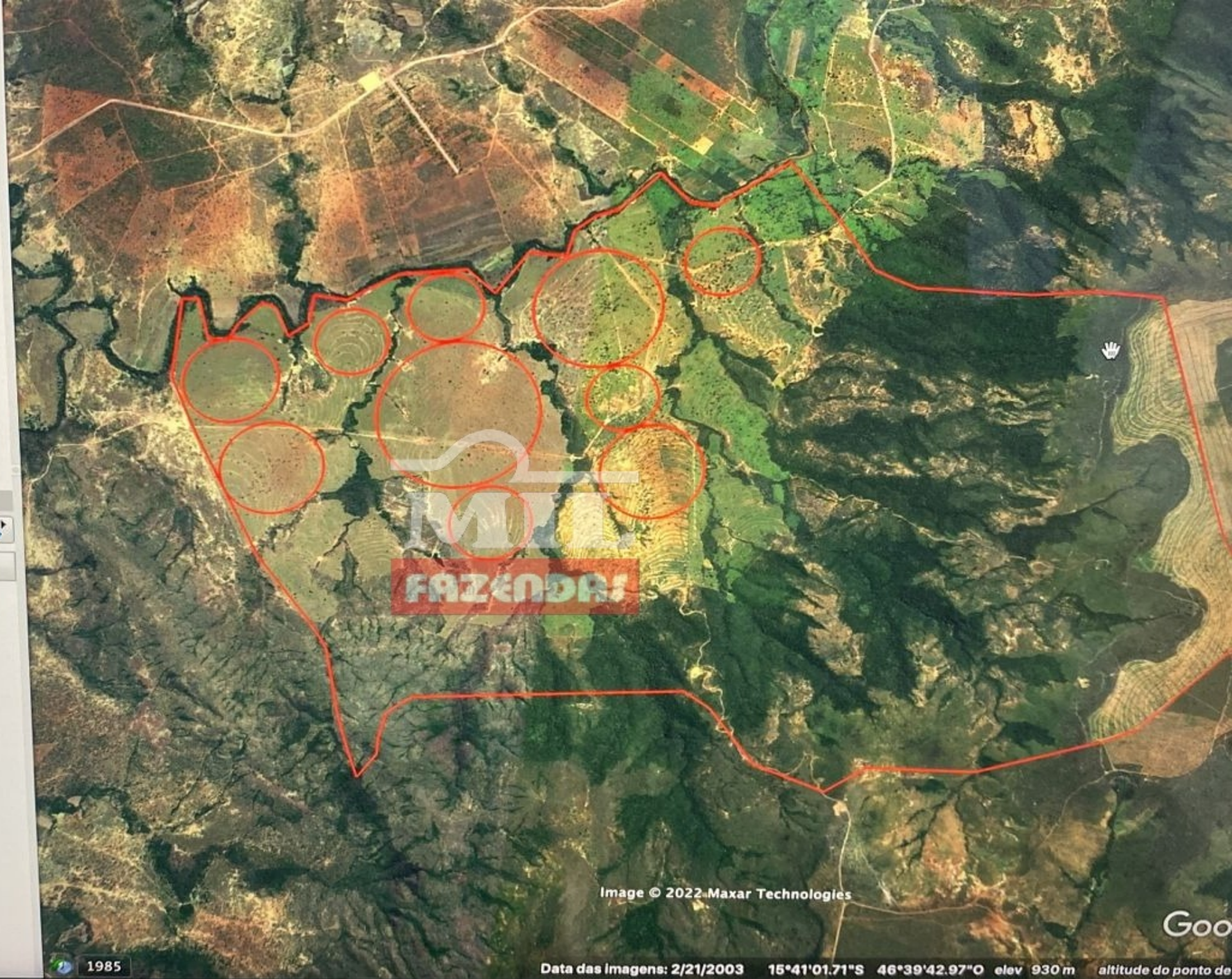

Image © 2022 Maxar Technologies

Go

1985

Data das imagens: 2/21/2003 15°41'01.71"S 46°39'42.97"O elev 930 m altitude do ponto de



MIL  
FAZENDAS



MIL  
FAZENDAS



MIL  
FAZENDAS



MIL  
FAZENDAS



MIL  
FAZENDAS



MIL  
FAZENDAS



MIL  
FAZENDAS



**MIL**  
**FAZENDAS**



**MIL**  
**FAZENDAS**



**MIL**  
**FAZENDAS**



MIL  
FAZENDAS



MIL

FAZENDAS



MIL  
FAZENDAS

V17 V17 8114 V5V6

JV 11 11



MIT  
FAZENDAS



MIL  
FAZENDAS







MIL  
FAZENDAS

An aerial photograph of a rural farm. The landscape is a mix of green grass and brown soil. In the center, there is a large, circular, fenced-in area containing several white animals, likely sheep or goats, and a small structure with a red roof. To the left of this area, there is another structure with a red roof and a blue water tank. The background shows more of the farm's layout, including dirt roads and scattered trees. A logo is overlaid in the center of the image.

MIL  
FAZENDAS



MIL  
FAZENDAS



<https://www.milfazendas.com.br>